

Speeltuin De Kleine Bontekoe in Leeuwarden.



Foto van De Kleine Bontekoe met Buitentuin

Uit 't Kleine Krantsje van 12 juni 1976 pag. 11

“Vandaag in de rubriek van het Gezellige Uitgaan een bijna negentig jaar oude foto van de Kleine Bontekoe, de enige uitspanning aan de rand van de stad, die nu nog altijd bestaat, al is er dan nu geen “buitentuin” meer, zoals de speeltuin blijkens het luifelopschrift op deze plaats weleer werd genoemd. In 1886 vestigde Jochem Smeding zich in de Kleine Bontekoe en die zien we hier op de foto met zijn vrouw Maria Rudolphus en de beide kinderen Eduard Martinus en Rinse met de bokkenwagen. Lang heeft Jochem Smeding er helaas niet de scepter mogen zwaaien: het was in december 1891, dat hij overleed. De weduwe hertrouwde omstreeks 1894 met Jacobus Martinus Haasdijk en die heeft De Kleine Bontekoe toen nog jaren geëxploiteerd – op prentbriefkaarten uit de jaren na de eeuwwisseling staat de naam Haasdijk wel afgedrukt. Deze foto van de Kleine Bontekoe is niet aan de voorkant, maar aan de zijkant gemaakt, dat wil zeggen de zuidkant, die op de stad uitkijkt. “

Het betreft hier Café „De Kleine Bontekoe” met ruime Wandel- en Speeltuin ongeveer 10 minuten gaans van Leeuwarden. Het “omstreeks 1894” in het artikel is volgens de huwelijksacte 22 Juli 1893. Op die dag trouwde Jacobus Martinus Haasdijk, 28 jaar, geboren te Oldeboorn, van beroep huisschilder met Maria Rudolphus, 38 jaar, geboren te Noordwolde, van beroep koffiehuishoudster.



1. Café „De Kleine Bontekoe”



2. Uitspanning de kleine Bontekoe. Uitgave van S.A. Markus, Leeuwarden.

Er zijn inderdaad kaarten bekend, waarbij onder de tekst Speeltuin „De Kleine Bontekoe” de naam J.M. Haasdijk is afgedrukt. Echter er is later een zwarte balk over de naam gedrukt en eronder staat de naam P. Oele. Op 15 februari 1917 verkoopt Jacobus Martinus Haasdijk wonende te Leeuwarden volgens een notariële akte het café "de Kleine Bontekoe" met schuur aan de Stiensersweg nr. 31 in Leeuwarden voor een koopsom van fl. 14.000 aan de koper Pieter Oele wonende te Rijperkerk. Datzelfde jaar trouwt op 7 april Pieter Oele, geboren op 16 maart 1888 te Wolfaartsdijk (Zeeland) met Froukje Slagman. Als beroep staat vermeld kellner; in een andere akte is zijn beroep koffiehuisbed.(iende). Op 26 februari 1917 was hij vertrokken uit Wolfaartsdijk naar Leeuwarden en trekt in bij Lucas Bunt Rijperkerk 35.

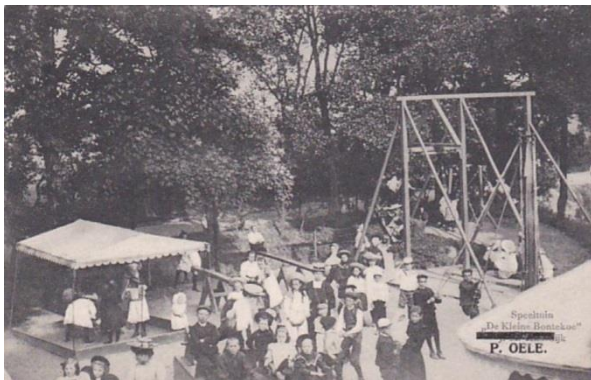

3. Speeltuin „De Kleine Bontekoe” P. Oele.



4. Adreszijde Foto v.d. Peijl. Drukker Gebr. van Straaten, Middelburg.

Pieter Oele zal zelf ook nog kaarten uitgegeven. Op de adreszijde staat Uitgave P. Oele Restaurateur. Je kon er blijkbaar ook slapen, want in de geschreven tekst staat: “We zitten al zalig buiten achter het aan o.z. café. We hebben hier n.l. gemaft vannacht die vier ramen boven was onze kamer”.

Na Pieter Oele wordt Hans Huizinga de eigenaar. Het café bestaat echter niet meer, want het is afgebrand in 2003 afgebrand.

Uitgeverslijst VDP

In de uitgeverslijst van de VDP staat in de laatste rubriek 00 Onbekende Regio de uitgever Speeltuin Kl. Bontekoe. Dit is zeer waarschijnlijk de uitgever van de hierboven getoonde kaart uit Leeuwarden. Onder de rubriek 04 Noord-Friesland, staat wel P. Oele uit Leeuwarden als uitgever vermeld.



5. Café restaurant „De kleine Bontekoe“ Leeuwarden.

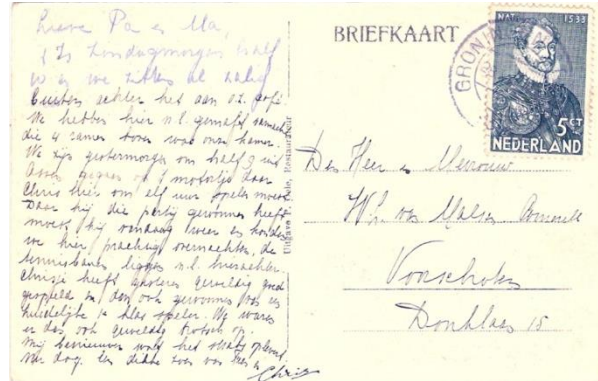

6. Adreszide. Uitgave P. Oele, Restaurateur.